



RADIUM

BOLETIN MENSUAL
DE LA ANTIGUA
CASA **RIBA**

Fundada en 1902 :: (Suc. ARENAS 1878)

Material Fotográfico

RONDA UNIVERSIDAD, 37



Barcelona 1.º de mayo de 1931

SE REMITE GRATIS A QUIEN LO SOLICITE

PLACAS ILFORD



MARCA DE FÁBRICA

TRES PLACAS

ILFORD

para la galería del fotógrafo exigente:

Placas ZENITH Super Sensible, 650 H & D

Para luz del día. Grano muy fino.

Placas ISO-ZENITH, 700 H & D

Ortocrómica y para luz natural o artificial.
De grano muy fino.

Placas GOLDENNISO-ZENITH, 1400 H & D

La placa más rápida que existe. Ortocrómica y muy propia para grandes instantáneas.

Papel INTONA ILFORD, en brillo, semi y mate.
Es un papel auto-virador que da magníficos tonos
fijándolo simplemente con Hiposulfito.

EN VENTA EN TODAS
LAS CASAS DEL RAMO

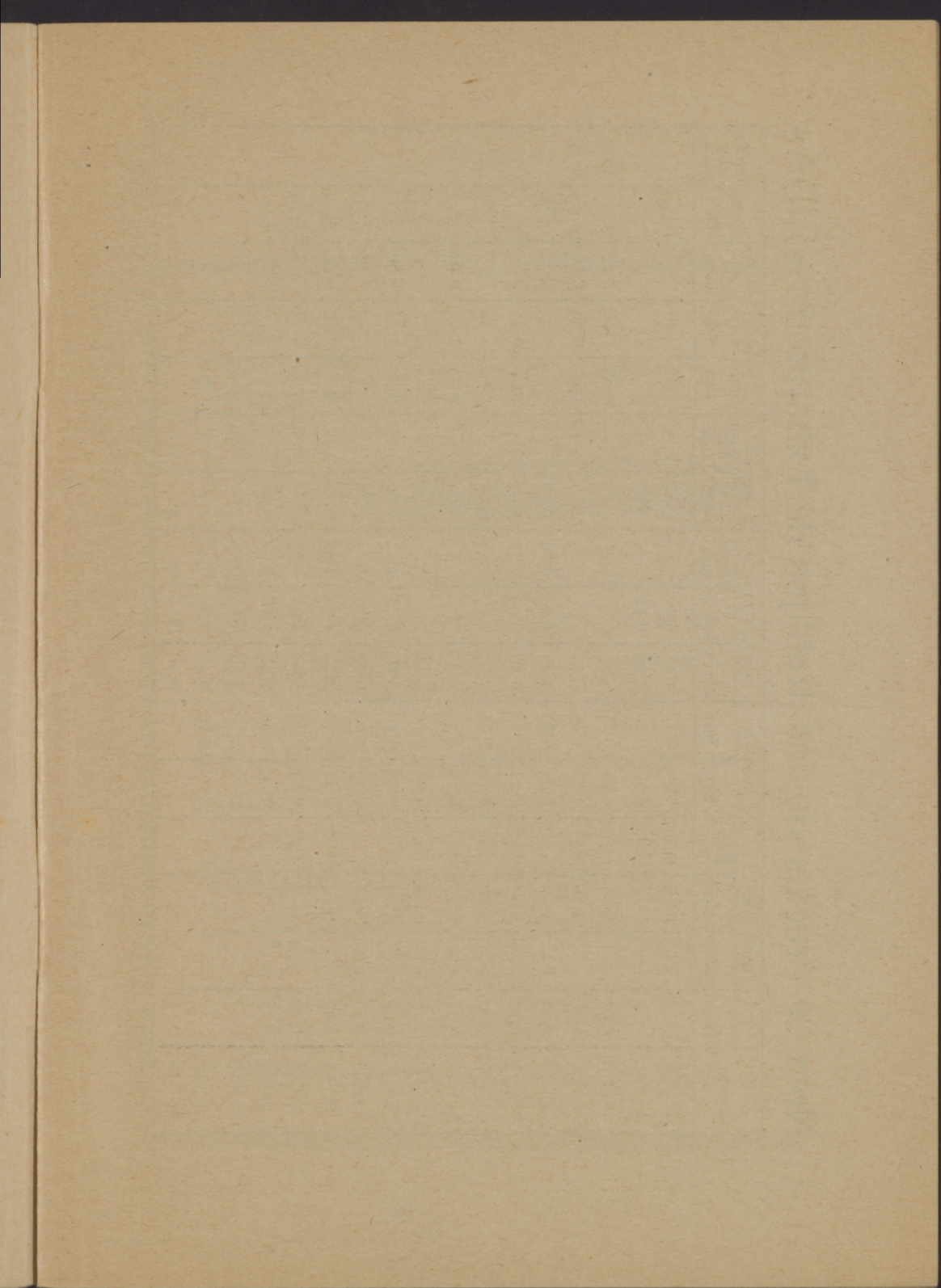

Nota de precios de los trabajos de Laboratorio «RIBA»

Tamaños	REVELAR				COPIAS		AMPLIACIONES			PEGAR		POSITIVOS			Reproduc- ciones	Ampliar reducir positivos
	Placas	Películas	Fimpath	Placas color	Negro	Sepia	Negro liso	Sepia liso	Rugoso Sepia	Corriente	Doble fondo	Negro	Alpha	Montar		
4 1/2 x 6	0'15		1'50	0'50	0'20	0'30	0'40	0'50		0'50		0'40	0'40			
4 x 6 1/2		1'—			0'20	0'30	0'40	0'50		0'50						
45 x 107	0'20		2'—	0'50	0'25	0'35						0'60	0'60	0'50	1'50	
6 x 13	0'25		2'50	0'50	0'30	0'40						0'80	0'80	0'50	1'50	
6 x 9	0'20	1'—	2'—		0'25	0'35	0'40	0'50	0'75	0'50						
6 1/2 x 9	0'20		2'—	0'50	0'25	0'35	0'40	0'50	0'75	0'50		0'50	0'75			
6 1/2 x 11		1'—	2'50		0'25	0'35				0'50						
8 x 10 1/2	0'25	1'25	2'50		0'25	0'35				0'50		0'75	1'—	0'50	1'50	
7 1/2 x 12 1/2		1'25			0'25	0'35				0'50						
9 x 12	0'25		2'50		0'30	0'40	0'60	0'75	1'—	0'50		1'—	1'25	0'50		
Postal	0'30	1'50	3'—		0'30	0'45	0'60	0'75	1'—	0'30						
10 x 15	0'30		3'—	0'75	0'40	0'55	1'—	1'25	1'50	0'75	1'—	2'—	2'50	0'75	5'—	
13 x 18	0'40		4'—	1'25	0'60	0'75	1'75	2'25	2'50	1'—	1'50	3'—	3'—		6'—	
18 x 24					1'—	1'30	2'25	2'75	3'—	1'25	2'—				8'—	
24 x 30	0'75				2'—	2'50	3'50	4'25	5'—	2'—	3'50					
30 x 40					3'—	3'75	6'—	7'50	9'—	3'—	5'—					
40 x 50							8'—	12'—	15'—	4'—	7'—					

1.º abril 1930

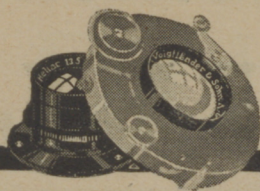

Un Objetivo

Voigtländer

es el Sello de Garantía de una cámara
¡No olvide usted esto! Pues los objetivos
VOIGTLÄNDER sólo se montan
en cámaras de alta calidad

De venta en las principales casas del ramo

Voigtländer & Sohn A. - G.,
Braunschweig (Alemania)

Catálogos sobre objetivos y cámaras los envía gratis
el representante

C. BEHMÜLLER, Rambla de Cataluña, 124 - Barcelona

BILLY



**la mejor y más moderna
Cámara Fotográfica del mundo**

RADIUM

BOLETIN MENSUAL

Barcelona, mayo 1931

(Continuación)

CINEMATOGRAFÍA DE AFICIONADO

MÉTODO APROXIMADO PARA SABER EL DIAFRAGMA QUE SE DEBE EMPLEAR EN CASO DE OLVIDO DE UN FOTÓMETRO

He aquí, si creemos una revista americana, un método, fácil de retener, que da una aproximación suficiente :

En este método, las condiciones de luz y los asuntos que se deben cinematografiar se dividen en 4 grupos principales que es suficiente recordar

Condiciones de luz :

N.º 1. Muy oscuro : cielo cubierto con nubes opacas (negras).

N.º 2. Oscuro : cielo nuboso, asunto no iluminado directamente por el sol.

N.º 3. Luminoso : sol brillante a través de nubes o bruma.

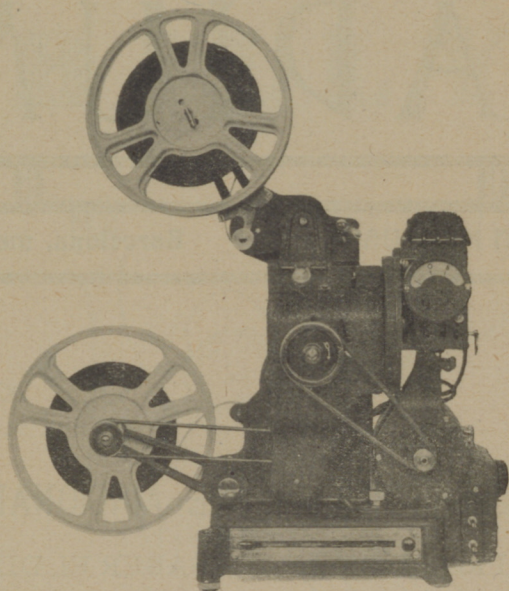

Pathé-Baby

PRESENTA SU ÚLTIMA CREACIÓN **Cine Pathé Lux**
GRAN POTENCIA LUMINOSA

De venta en todos los buenos establecimientos de artículos fotográficos y similares y en Pathé-Baby, S. A. E.

Rambla de Cataluña, 8 - Teléfono 12883 - Apartado 577
BARCELONA

N.º 4. Muy luminoso : sol brillante con cielo claro sin bruma.

Asuntos :

N.º 1. Sombra densa : asuntos bajo árboles, pórticos, etcétera.

N.º 2. Calles, monumentos, etc., parte en la sombra.

N.º 3. Paisajes descubiertos, monumentos blancos, escenas deportivas, asuntos al aire libre, sombras ligeras.

N.º 4. Mar, cielo, nieve, playa y asuntos que reflejan ampliamente la luz.

Para encontrar la exposición : se multiplica el número del asunto por el número de la luz.

El resultado indica la apertura aproximada del diafragma que se debe emplear.

Ejemplo. Escena de calle con luz viva (fuerte) :

$$2 \times 4 = f. 8$$

Escena descubierta (al aire libre) con luz oscura,

$$3 \times 2 = f. 6$$

Escena de calle con luz opaca (oscura),

$$2 \times 2 = f. 4$$

La misma revista aconseja tomar la costumbre de tener siempre la cámara con el diafragma a f. 8, enfoque al infinito (en el caso de objetivo con enfoque).

En el caso de una escena interesante imprevista que se presenta rápidamente y que amenaza con ser de corta du-

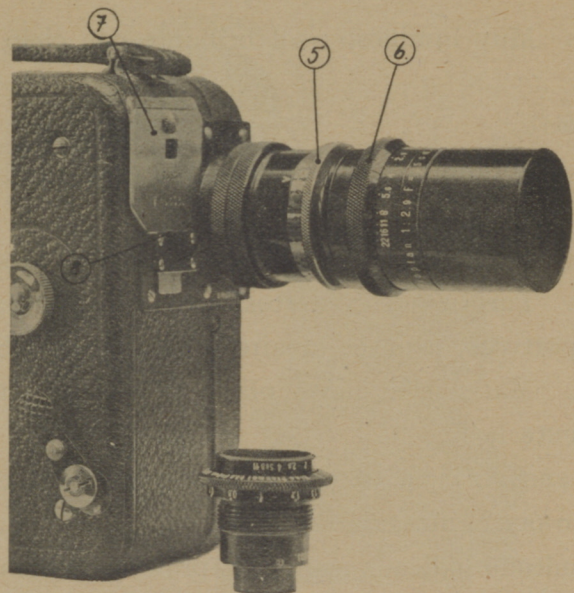

Motocámara última novedad

Pathé-Baby

CON TELE-OBJETIVO MEYER

5. Arandela foco. — 6. Arandela diafragma. — 7. Mirilla visor tele. — 8. Soporte especial para la mirilla.

De venta en todos los buenos establecimientos de artículos
fotográficos y similares y en

PATHÉ-BABY - Sociedad Anónima Española

Rambla de Cataluña, 8 - Teléfono 12883 - Apartado 577
BARCELONA

ración esto permite operar inmediatamente de una manera aproximadamente pasable, sino exacta en la mayoría de los casos.

En efecto, si al momento en que un asunto imprevisto se presenta, se debe buscar el diafragma, enfoque, etc., hay muchas probabilidades de que el asunto interesante haya desaparecido del campo del objetivo cuando se esté a punto de operar.

(Eso no excluye el tomar las precauciones necesarias cuando se dispone de todo el tiempo necesario para operar, ya que la manera de operar que acabamos de describir no es más que un suplefaltas!).

LAS PELÍCULAS QUE TENGAN ALGÚN VALOR DEBEN COPIARSE

Los aficionados olvidan muy a menudo que una película es perecedera. Con algunas precauciones se puede llegar a hacer pasar una cinta por el proyector un centenar de veces antes que muestre señales de fatiga ; pero si no se tiene suficiente cuidado en la manipulación y conservación, muy pronto estará fuera de uso.

Así, pues, cuando un aficionado tenga una película de valor, obrará prudentemente sacando de ella una copia que reservará para el porvenir. Nadie ignora lo que se deben entender por esto, pero generalmente es demasiado tarde cuando se da cuenta de la importancia de esta precaución.

**Adquiera
un aparato**

ROLLFILM

por pesetas

115

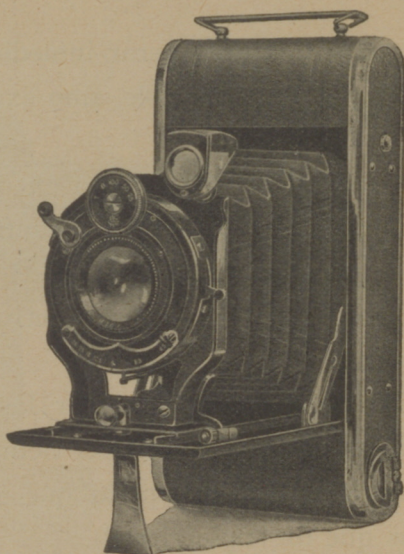

**El aparato MEJOR DEL MUN-
DO, el MAS ELEGANTE
y el MAS ECONÓMICO**

**Enteramente metálico, recubierto de
piel y montado con objetivo**

Doble Anastigmático F. 4,5

**Pida detalles a las casas de venta de Artículos
Fotográficos o a**

**L. Gaumont - Paseo de Gracia, 80
BARCELONA**

En una película, no sólo se debe ver lo que vale hoy, sino el interés que tendrá dentro veinticinco años o más. Si el interés que tendrá en el porvenir es manifiesto, es preciso copiar la película antes que haya servido demasiado tiempo. No debe olvidarse que todas las rayas, todas las manchas del original se reproducirán en la copia ; no debe, pues, esperarse que el original esté demasiado deteriorado.

Casi no hay necesidad de hacer notar que todos los cortes, añadidos, títulos, deben preceder el tiraje de la copia, al objeto de que ésta sea definitiva.

Las añadiduras son invisibles en la copia ; así, pues, ésta puede ser una cinta continua, cada escena, cada letrero en su sitio, eliminadas las partes defectuosas. Apenas si se podrá distinguir del original.

Es mejor hacer uso de la copia y guardar el original, o al revés? Esto no tiene importancia, teniendo una en reserva.

Estas observaciones son, como es natural, para la película inversible ; cuando la toma de vistas se hace con película negativa, la cuestión de la copia queda resuelta, ya que entonces es el negativo el que se reserva. Por poco que se tenga cuidado de su conservación, se pueden sacar de él tantos positivos como se quieran, todos iguales, con lo cual pueden regalarse a los amigos, aunque ausentes. A menudo los aficionados se agrupan para trabajar ; cada uno desea poseer una copia de las películas tomadas en común ; es entonces que es necesario poder multiplicarlas.

No debe descuidarse ninguna precaución para conservar

Nunca se fracasa

con
el uso del

SIDI

papel impresionable
con luz artificial.

CELLOFIX

papel autovirante

de éxito seguro

**BAÑO VIRADOR
ELEFANTE,**
para el papel
Sidi

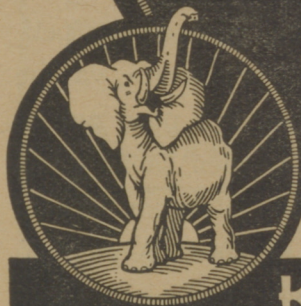

KRAFT & STEUDEL

Fábrica de papeles para la fotografía S.A., Dresde - A.21.

Representante: *D. Carlos Baum.* - Rambla Cataluña, 66, pral.
Barcelona

en buen estado los originales, positivos o negativos ; falta de cuidado, se perdería todo el beneficio del trabajo. Las películas con soporte de celulosa sólo guardan toda su flexibilidad a condición de estar mantenidos en un estado de ligera humedad. Las cintas de gran metraje a menudo son entregadas con un pequeño almohadón, que es suficiente humedecer de tiempo en tiempo, para poder contar con una conservación indefinida. También existen algunos productos químicos que pueden servir para este uso. Sea lo que fuere, una película abandonada, sin vigilancia, puede estropearse en su caja.

Conclusión : Si se tiene algún interés por las películas, deben sacarse copia de ellas ; pero sobre todo, no se debe esperar para hacerlo, sino que debe aprovecharse el que las películas estén todavía « nuevas ». Si han servido algún tiempo, será demasiado tarde, y las copias no serán lo que podrían haber sido.

ES VD. ESTEREOSCOPISTA?

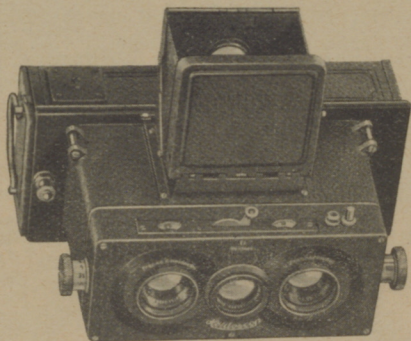

**emplee pues para la fotografía plástica el
aparato más indicado para ello, el**

HEIDOSCOP

**Con este excelente aparato de alta preci-
sión, resulta aún más sencillo el fotografiar
: : : que con una cámara monocular : : :**

45 × 107 - Prospecto gratis - 6 × 13

Franke & Heidecke - Braunschweig
Exclusiva: ADOLFO WEBER - París, 158 - Barcelona

FOTOGRAFÍA DE FUEGOS ARTIFICIALES

Para fotografiar convenientemente fuegos artificiales aislados o en conjunto, es necesario examinar cuidadosamente todas las condiciones fotográficas y luminosas de tal empresa y de considerar también el punto de vista artístico.

La cosa no es, ciertamente, muy fácil. Es por esto que los siguientes consejos de un especialista dedicado a ello durante muchos años deberían ser bien acogidos por el aficionado verdaderamente deseoso de ejecutar buenas fotografías de fuegos artificiales.

Se puede utilizar un aparato fotográfico cualquiera; pero un aparato provisto de un objetivo muy luminoso, como es natural, dará grandes servicios. El material negativo debe ser en todos los casos antihalo y muy sensible. Si además es ortocromático, mucho mejor. En lo que a mí se refiere, he obtenido los mejores resultados con placas. Pero no pretendo que no se puedan obtener también buenos resultados sobre películas.

Tratemos de la toma de vistas. Para hacer fotografías de fuegos artificiales sería un gran error no ir al lugar hasta el último momento. Al contrario, es necesario reconocer con exactitud, durante el día o al crepúsculo, el sitio en que las diferentes piezas se iluminarán (serán encendidas). El buen observador no dejará de determinar el ancho y el alto

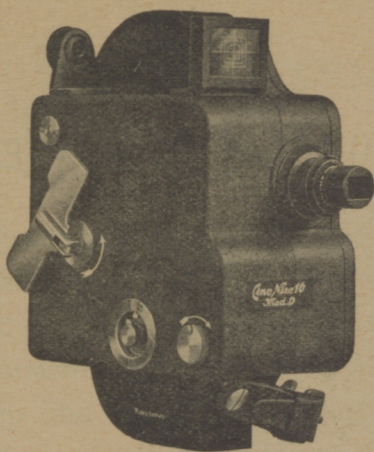

El nuevo

CINE NIZO

== 16 D ==

(para película de 16 mm.)

completará aún más, el sólido
prestigio logrado con el ya famoso

CINE NIZO

== 9 1/2 F ==

(para película Pathé - Baby)

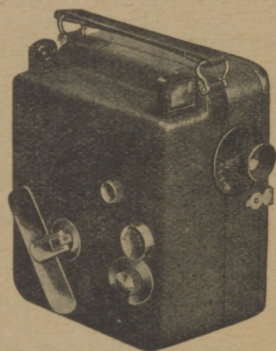

Concesionario General en España para la venta únicamente a revendedores:

Joaquín Gasca Peris - Plaza Letamendi, 30
BARCELONA - Teléfono 23240

aproximado de los fuegos artificiales. Tampoco olvidará de escoger por adelantado el lugar más apropiado para él y su aparato. Por ejemplo, si se trata de un fuego artificial tirado sobre un puente, el fotógrafo se colocará a 200 ó 300 m. del puente, e instalará su aparato de manera que aparezca sobre la placa alrededor de un cuarto de puente y tres cuartos de cielo.

Como es natural, el aparato debe ser colocado sobre un trípode muy rígido, que no pueda moverse de un milímetro.

Cuando se llega al momento de la toma de vistas, en primer lugar es preciso saber exactamente si se quieren tomar todos los fuegos artificiales sobre una sola placa, o si se quieren emplear a ese efecto muchas placas (o películas). Esta última forma puede ser recomendada al principiante, ya que la fotografía de unos fuegos artificiales algo duraderos produce efectos de luz que se contrarían, de manera que es difícil obtener sobre una placa una imagen armoniosa.

Generalmente, el principio de los fuegos artificiales es anunciado mediante una bomba o un cañonazo. Entonces, debe abrirse el objetivo en seguida. Ya se levanta el primer cohete. Con la mano en el disparador, el fotógrafo lo sigue atentamente con los ojos. Porque en el instante en que, después de llegar a cierta altura, la bola luminosa estalla en fragmentos que caen lentamente hacia tierra, es necesario cerrar el obturador.

Por otra parte, también es preciso cerrar el obturador cuando la exposición tiende a durar más de unos 10 segundos,



Placas Películas Filmpacks

Placa especial

SUPER ULVI

de 25° Scheiner

NOVEDAD SENSACIONAL:

Placa, película y filmpack **TEMPO** de 23° Scheiner

Muy ortocromática y completamente antihalo

VIRIDIN e INHALO VIRIDIN, 19° Scheiner

Placa, película y filmpack - Alto ortocromatismo
y antihalo

Representante depositario: **CARLOS BAUM**
Rambla Cataluña, 66, pral.- **BARCELONA**



GRAN PREMIO

BARCELONA 1929

como es el caso para los soles, cascadas, fuentes luminosas. Gracias a su fuerte carga de magnesio, todas estas piezas desprenden una luz extraordinariamente fuerte. Una luminosidad tan fuerte, si se la dejaba obrar demasiado tiempo, velaría la placa.

En resumen, he aquí las reglas generales que se pueden establecer para la obtención de buenas fotografías de esta clase de asuntos : observar del principio al final con atención y sangre fría todas las fases del fuego artificial ; abrir a tiempo el obturador, al encenderse cada pieza, y cerrarlo al momento preciso en que se apague.

No hay nada de particular para señalar para el revelado de esta clase de clichés. El revelado vertical dará resultados seguros. Las pruebas sobre papel bromuro producirán mejor efecto que las pruebas tiradas sobre papel a ennegrecimiento directo (por ejemplo, autovirante).

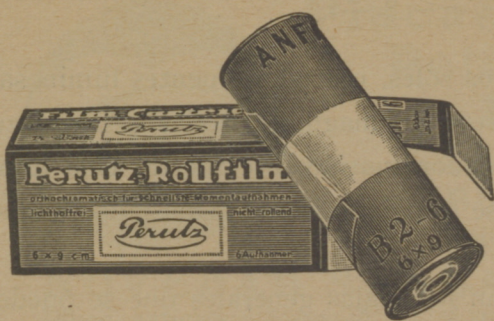

Otto Perutz

— S. L. —

Fábrica de Placas

Munich

Fundada en 1871

¡Novedad que forma época!

es la nueva y perfecta película

Perutz de Grano finísimo y antihalo

19.º Sch. = 720 H. & D.

Gran rapidez.

Antihalo en absoluto.

Sensibilidad remarcable a los colores.

**Grano infinitamente fino que permite ampliar
a voluntad cualquier tamaño.**

**Proporciona el éxito en los asuntos difíciles
que antes no se atrevía invadir.**

Representante: J. DOLSET FIGUERAS

Apartado 828 - Teléfono 32180 - BARCELONA

MEJORACIÓN DE LOS CLICHÉS DEMASIADO DEBILITADOS

El debilitado con persulfato de amoníaco, como sabemos, es muy útil para mejorar los clichés demasiado duros ; pero necesita por parte del operador cierta habilidad que sólo se adquiere con la costumbre de la práctica.

La dificultad de este procedimiento está en retirar el cliché del baño al momento justo que se desea. Como que la acción final del persulfato no es proporcional al tiempo de inmersión del cliché, sino que se acelera con más rapidez a medida que la solución se enriquece de sales de plata, los primeros ensayos efectuados por un principiante casi siempre le desaniman.

De lo cual resulta que muchos aficionados se abstienen todo lo posible de servirse del persulfato y de esta manera nunca adquirirán la experiencia necesaria. Cuantos clichés demasiado debilitados y por esto resultando inutilizables, han sido tirados? ; Y sin embargo, quizás todo no estaba perdido !

Cuando el cliché no ha sufrido un debilitado demasiado exagerado, existe un remedio sencillo y seguro : es el reforzado.

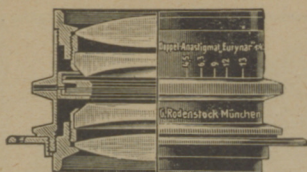

**La mejor y más
moderna cámara
está a su disposición**

cuando su máquina fotográfica está equipada con el doble anastigmático «EURYNAR». Miles de centenares de buenos aficionados de todos los países del mundo están contentísimos del éxito que se obtiene con este objetivo tan seguro. Por esto, fíjese usted si tiene montado en su aparato el doble anastigmático

Rodenstock

«EURYNAR»

1:3,5 - 1:4,5 - 1:5,4 - 1:6,5.

PÍDASE CATÁLOGO N.º 168

Establecimientos Ópticos: G. RODENSTOCK - München, 50 - (Alemania)

Patent-Etui-Kamera

Es la cámara ligera en extremo, sin rival en cuanto a su forma delgada, de enorme estabilidad, cómoda y fácil de llevar. Permite todas las aplicaciones que ofrece una cámara para placa, es tan cómoda como una cámara de película en rollo. Se facilita el folleto R. A.

Representantes: BERGER & WIESE - Madrid

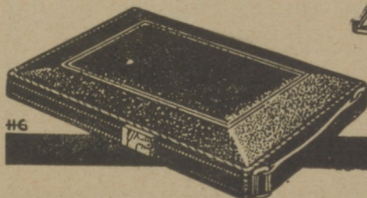
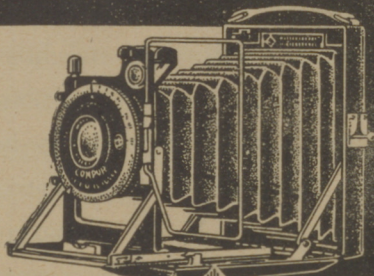

KAMERA  WERKSTÄTTEN
GUTHE & THORSCH DRESDEN-A Bärenstr. 113

A continuación doy una fórmula que da satisfacción en estos casos y que he utilizado con éxito :

Solución A

Bicromato de potasa.....	4 gr.
Agua..... c. s. p. h.	100 cc.

Solución B

Acido clorhídrico	2 cc.
Agua..... c. s. p. h.	100 »

que se conservan indefinidamente.

Para el uso, mézclanse estas soluciones por partes iguales. El negativo, bien lavado y seco, es blanqueado más o menos en esta mezcla según el grado de intensidad deseado, luego lavado durante unos minutos en varias aguas para quitarle el tono amarillo debido al bicromato. Se ennegrece a la luz del día con un baño revelador cualquiera. Después del ennegrecimiento, lávese con agua corriente durante unos diez minutos.

En fin, si se sabe parar a tiempo el reforzado se obtiene un buen cliché. El mejor medio de llegar a ello es obrar por operaciones sucesivas, es decir, primeramente reforzar ligeramente, y volviendo a empezar si es necesario, después del revelado y lavado. El reforzado al cromo permite repetir la operación y proceder a varias intensificaciones sucesivas.

Si no hablo más que de este modo de reforzado no es por preferencia, sino solamente por que lo he ensayado y puedo responder de él con seguridad.

LO IMITAN PERO NO LO IGUALAN

EXIGIR LA MARCA AUTÉNTICA

Verascope RICHARD

Es el más fuerte, más exacto, el más perfecto,
el más elegante de los aparatos

LO IMITAN PERO NO LO IGUALAN

:: Dimensiones 45 X 107 y 6 X 13 ::

Nuevos modelos para poner a punto el aparato

Obturador de máximo rendimiento

Almacén con cambio de placa instantáneo, escamoteando en
todas posiciones. Cambio, o substitución, de las dos cortinillas
por otra de acero flexible corredera.

El modelo 45 X 107 puede hacer hasta 1/400 de segundo



De venta en todas las casas de artículos de Fotografía y en la
Antigua CASA RIBA - Ronda Universidad, 37

EL VIRAJE AL ORO MEJORA EL TONO DE LAS PRUEBAS

El tono de las pruebas reveladas en un revelador recientemente preparado es generalmente agradable, de un negro azulado sin tendencia al brun ni al verde. Pero las dificultades empiezan cuando se trata de tirar una cantidad importante de pruebas de un tono igual ; en efecto, el matiz de las imágenes cambia progresivamente de las primeras a las últimas, pasando del negro azul al verdoso oliváceo.

Estas variaciones son el resultado del agotamiento del revelador y del aumento concomitante del contenido en bromuro, debido a las relaciones químicas del revelado.

(Continuará)

*La película que
piensa por Vd. !*

Su enorme latitud hace imposible los errores de exposición

Película HAUFF
Película ULTRA

Extra-Ortocromática y absolutamente antihalo



Representante: GASPAR MAMPEL - Diputación, 294 - BARCELONA



Trapp & Münch, S. A.

Fábrica de papeles
fotográficos



FRIEDBERG = HESSEN (ALEMANIA)

Los Artistas, Profesionales y Aficionados
que emplean los famosos papeles TUMA,
atesoran sus trabajos



S. O. M. BERTHIOT

No olviden que el «Perigraphe» cubre un
ángulo de 112° con una remarcable igual-
dad de luz y es el mejor objetivo gran
ángulo que existe

Representante: **J. DOLSET FIGUERAS**

Apartado 828 - Teléfono 32180 - BARCELONA

Vda. de ENRIQUE RIBA

RONDA UNIVERSIDAD, 37

Aparatos de Ocasión

OFERTAS

Cámara Campaña 13×18 con doble tiraje por cremallera, 3 chasis dobles forma libro. Ptas. 175

Aparato *Clunz* 9×12, objetivo *Tessar Zeiss* 1:4, 5, con 4 chasis y estuche. Ptas. 250

Cámara Campaña 13×18, con 6 chasis dobles 1/2 cortinilla objetivo *Hormagis* y estuche. Ptas. 225

Cine *Pathé-Baby* 10 metros, en muy buen estado. Ptas. 50

Aparato *Nettel Deckrullo* 10×15, objetivo *Tessar Krauss* 6, 3, con adaptador y 6 chasis metálicos. Ptas. 300

Aparato *Minimum Palmos Ica* 10×15, objetivo *Tessar Zeiss* 1:4, 5, f. 165 mm. con 1 chasis doble. Ptas. 250

Ontoscope 6×13, objetivos *Tessar Zeiss Jena* 1:4, 5, f. 85 mm. con almacén y estuche. Estado nuevo. Ptas. 600

Aparato *Cocarette* 6×9, con objetivo *Tessar Zeiss* 1:4, 5, obturador *Compur* último modelo con disparador automático y estuche. Ptas. 225

Stereospido madera 6×13, objetivos *Tessar Zeiss Jena* 1:6, 3, con almacén y estuche. (Nuevo). Ptas. 550

Cine Proyector *Kodak*, modelo *Kodascope B* - 250 wats con luz enhebrar, con equipo *Kodak* color y 2 pantallas. Precio de catálogo Ptas. 3690. Todo en estado nuevo. Ptas. 2000

Cine tomar vistas *Victor* 16 milímetros objetivo *Wollensach* f. 3, 5, con estuche. Ptas. 800

Aparato *Goerz* 9×12, objetivo *Goerz Serie III*, con 3 chasis dobles y estuche Ptas. 125

Aparato *Demaria Capsa* 44×107 objetivo *Zeiss Protar* 1:8, con almacén. Ptas. 200

Aparato *Ica Polyscope* 44×107, modelo antiguo con almacén, objetivo *Tessar* 1:6:3. Ptas. 200

Cono *Richard* para tamaño postal. Ptas. 50

Aparato *Block Notes Gaumont* 4 1/2×6, objetivo *Tessar Zeiss* 1:4:5 con 6 chasis. Ptas. 300

Aparatos *AnSCO Plegable* 8×14, objetivo anastigmat f. 7,5. Ptas. 150

Plegable 8×10 1/2, objetivo anastigmat f. 7,5. Ptas. 125

Vest Pocket, objetivo anastigmat f. 7, 5. Ptas. 70

Aparato película *Rexo* 8 1/2×10, objetivo anastigmático f. 7:7 con 3 chasis dobles. Ptas. 125

Aparatos de Ocasión

Aparato *Monobloch* 6×13, objetivo *Hermagis* f. 1 : 4,5, con almacén y estuche. Ptas. 250

Motor para cine *Pathé-Baby*. Ptas. 40

Cono *Richard* 18×18. Ptas. 75

Aparato *Roll Tenax Goerz* 4×6 1/2, objetivo *Dogmar* 1 : 4 : 5. Ptas. 125

Aparato *Graflex Kodak* 6 1/2×11, objetivo *Tessar Zeiss* 1 : 4 : 5. Ptas. 250

Aparato *Ontoscope* 45×107, objetivo *Lacour Stellar* f. 4,5, con almacén y estuche. Ptas. 300

Un Almacén *Richard* para película en rollo. Ptas. 70

Aparato Stereo *Tenax Goerz*, 45×107, objetivo *Dogmar* 1 : 4 : 5, 6 chasis dobles y 4 chasis para placas autocromas. Ptas. 350

Almacén *Richard*. Ptas. 70

Aparato *Nettel Argus* 4 1/2×6, objetivo *Tessar* 4 : 5, con 6 chasis metal y cono ampliar. Ptas. 175

Aparato Vest Pocket *AnSCO*, objetivo anastigmat 6,3 Ptas. 75

Aparato *Stereospido Gaumont*, 6×13, objetivo *Berthiot Perigrphe* 6,8, con almacén y estuche en muy buen estado. Ptas. 350

Aparato *Ernemann Clapp Tropical* 9×12, objetivo *Tessar*, 1:6:3, con 2 chasis dobles. Ptas. 300

Aparato *Ernemann Clapp Tropical* 9×12, objetivo *Tessar Zeiss* 4 : 5, c/ 3 chasis dobles y estuche. Ptas. 350

Linterna *Nerón* 9×12 con condensador 150 mm. sinóptica. Ps. 125

Aparato *Ica Volta* 10×15, con 3 chasis metal. Ptas. 125

(N.º 151) Aparato *Goerz*, 9×12 objetivo *Goerz Serie III* con 3 chasis dobles, almacén y 2 estuches cuero. Ptas. 275

Aparato *Kodak Graflex* 6 1/2×11, objetivo *Tessar Bausch Lomb* 4 : 5. Ptas. 350

Aparato *Manufoch Goerz* 9×12, obj. *Dagor* 6,8, con 3 chasis (En muy buen estado.) Ptas. 180

Teleobjetivo *Dalmeyer* f. 6,9×12. Ptas. 175

Cámara Campaña 18×24, modelo *Globus*, con 3 chasis dobles, objetivo *Meyer*, obturador P. Z., con trípode madera *Ica* y estuches (estado nuevo). Ptas. 350

9 Chasis metal *Goerz* 10×15 y un film-pack 10×15. Ptas. 40

Cámaras *Pathé-Baby*, objetivos *Krauss* o *Hermagis*. Ptas. 60

Aparato *Nettel Adoro* 9×12, objetivo *Dogmar* 1:4,5, con 3 chasis y film-pack. Ptas. 200

Aparato *Ica Polyscope* 45×107, objetivo *Tessar Jena* 1:6,3, almacén, adaptador para chasis y chasis, con estuche. Ptas. 300

Tres cubas revelar lento *Kodak* 30×40, película *Rayos X*, con todos los accesorios. (En muy buen estado). Ptas. 300

(N.º 152) Objetivo *Plástico Kunst*, F. 1,4 de 24 cm. de distancia focal, ultra moderno. Ptas. 85

Aparatos de Ocasión

Objetivo francés *Zión* f. 1,8, cubre 24 × 30, estuche con diafragma. Ptas. 55

Objetivo *Eidoscope Hermagis* n.º 4, para 9 × 12, f. 1,5 de 19 cm., con flou artístico, verdadera ocasión. Ptas. 100

Aparato *Orion* 10 × 15 objetivo *Tessar Zeiss* 4,5, con obturador *Compur*, 12 chasis metal y film-pack. Ptas. 350

Aparato *Stereax Ideal* 6 × 13 plegable, objetivo *Tessar* 4,5, f. 90 mm., con obturador *Compur*, con 6 chasis, almacén y estuche. Ptas. 475

Photo Revolver *Krauss*, objetivo *Krauss Tessar* 4,5, con almacén para 48 placas 2 × 4. Ptas. 175

Aparato *Stereospido Gaumont* 6 × 13, objetivo *Tessar Krauss* 1:6, 3, con almacén. Ptas. 325

Cine *Kodak* 16 mm. para 30 metros, objetivo anastigmático 1:3, 5 con estuche. Ptas. 400

Aparato *Stereospido* metálico *Gaumont* 6 × 13, objetivo *Tessar Krauss* 4,5, con almacén y estuche. Ptas. 400

Aparato *Vest-Pocket*, objetivo *Boyer* 1:6,3. Ptas. 75

Aparato *Mentor Reflex* 9 × 12, obj. *Tessar Zeiss* 1:4,5. Ptas. 350

Aparato *Tenax* 45 × 107, objetivo *Dogmar* 1:4,5, con 6 chasis dobles y film-pack. Ptas. 325

Aparato *Rietzchel* 45 × 107 Panorámico, objetivo *Linear* 4,5, con almacén y estuche. Ptas. 350

Stereospido Gaumont 6 × 13 metálico, objetivo *Tessar Krauss* 6,3 con almacén y estuche. Ptas. 300

Aparato *Stereax Nettel* 6 × 13, objetivo *Tessar Zeiss* 1:4,5, con 6 chasis metal. Ptas. 350

Aparato *Icarette* 6 × 9, objetivo *Hecla* 6,8 Ptas. 125

Aparato *Poliscope* 6 × 13, objetivo *Tessar* 1:4,5, con 6 chasis metal. Ptas. 300

Linterna *Thorton Pickard* 13 × 18, condensador 23 cm. porta-placas reversible. Ptas. 350

Aparato *Stereo Voigtlander* 6 × 13, objetivo *Heliar* 1,4:5 f. 85 mm., con almacén y estuche. Ptas. 550

Aparato *Ica Ideal* 9 × 12, objetivo *Tessar Zeiss* 1:4,5 con 6 chasis metálicos. Ptas. 200

Aparato *Tenax Goerz* 6 1/2 × 9, objetivo *Dogmar* 1:4,5, con 6 chasis dobles, film-pack y estuche. En muy buen estado. Ptas. 350

Aparato *Deckrullo Nettel* 9 × 12 negro, sin óptica, con 2 chasis dobles y film-pack. Ptas. 275

Aparato *Rodenstock* 6 × 9, objetivo *Xenar* 1:4,5, obturador *Ibsor*. Ptas. 150

Aparato *Murer Suter* 6 1/2 × 9, con objetivo *Tessar Zeiss* 1:4,5 f. 10, 5, con 6 chasis metálicos. Ptas. 275

Aparato *Ica Bebé* 6 1/2 × 9, objetivo *Tessar* 6,3, con almacén y estuche. Ptas. 250

Aparato *Nettel Tropical Stereax* 6 × 13, objetivo *Tessar Zeiss* 1:4,5, con almacén y estuche. Ptas. 450

Aparato *Minimum Palmes* 6 1/2 × 9, objetivo *Tessar Zeiss* 1:4,5, f. 120 con 3 chasis dobles y adaptador para chasis metal. Ptas. 250

Aparatos de Ocasión

Almacén *Nettel* 9 × 12. Ptas. 100

Objetivo *Goerz Dagor* 6,8, 24 cm.
18 × 24, con obturador. Ptas. 325

Cine toma-vistas *Zeiss-Ikon*,
objetivo *Zeiss Tessar* 1:2,7, con
lentes y estuche. Ptas. 400

Aparato *Nettel Deckrullo* 10 × 15,
objetivo *Tessar* 1:4,5, con obtura-
dor *Compound* con 3 chasis dobles
y estuche. Ptas. 375

Cámara *Ica Orix* 10 × 15, obje-
tivo *Tessar Zeiss* 1:4,5, con 12 cha-
sis y film-pack. Ptas. 275

Stereo Bloch Notes *Gaumont*
45 × 107. objetiyo *Tessar Zeiss* 1:6,
3. *Jena* con 12 chasis y almacén.
Ptas. 350

Aparato Toma-vistas *Zeiss-Ikon*,
paso universal, 25 metros objetivo
Tessar Zeiss 3,5, con motor a re-
sorte. Ptas. 500

Cámara Campaña 13 × 18, con 3
chasis dobles. Ptas. 60

DEMANDAS

Aparato *Nettel tropical* 6 1/2 × 9,
con objetivo *Tessar Zeiss* 1:4,5, ó
marca análoga.

Taxiphote *Richard* 6 × 13.

Cine *Pathé-Baby* 10 y 20 m.,
con 2 garfios.

Un buen aparato Campaña 13 ×
18, modelo *Globus*, con 60 cm. de
tiraje, preferible con plano focal.



¡ DIAPOSITIVAS !



Las placas diapositivas Gevaert

VITTACHROM

dan imágenes sepia, anaranjadas, rojas, violadas o azules, por simple revelado

Las colecciones de estereoscópicas pierden su monotonía ya que puede adaptarse la naturaleza del asunto

INDUSTRIA FOTOQUÍMICA NACIONAL, S. A. - BARCELONA

*Para plumas estilográficas
y uso general*



TINTAS PARA ESCRIBIR

WIGTY

DE VENTA EN TODAS LAS PAPELERIAS

Admite clisés
hasta de
10 × 15 cm.

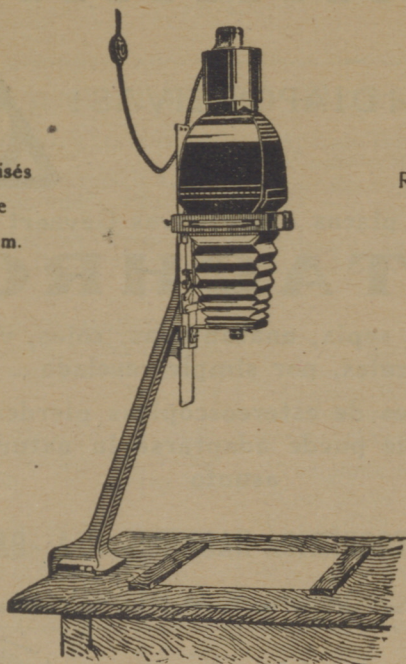

Rinde ampliaciones
hasta de
40 × 50 cm.

Ampliadora Kodak Auto-Focus.

Con esta nueva ampliadora de enfoque automático, el aficionado puede hacer bellas ampliaciones de sus clisés favoritos, casi con tanta facilidad como obtiene pruebas por contacto directo. Con sólo subir o bajar la cámara, se aumenta o disminuye a voluntad el tamaño de la imagen, y, al mismo tiempo, el foco cambia automáticamente con tal precisión que resulta siempre perfecto.

Se fija al borde de cualquier mesa; está equipada con anastigmático Kodak f/6.3, y con ella se suministra: un disco difusor, seis recuadros metálicos, portanegativas, dos barras de acero y un portalámparas.

Pídase folleto explicativo.

KODAK, S. A. - MADRID: Puerta del Sol, 4

Wellington

BROMURO

Para ampliaciones

Impresión por contacto

Para trabajos

al Bromoil

De venta en la antigua CASA RIBA

Ronda Universidad, 37

y en todas las tiendas de Material Fotográfico

Únicos Fabricantes:

Wellington & Ward Ltd., Elstree, Herts.

ANTIGUA CASA RIBA

FUNDADA EL AÑO 1870 POR ARENAS

RONDA UNIVERSIDAD, 37 (esquina Rambla Catalunya)

Pathé-Baby

El "Non Plus Ultra" de la cinematografía amateur

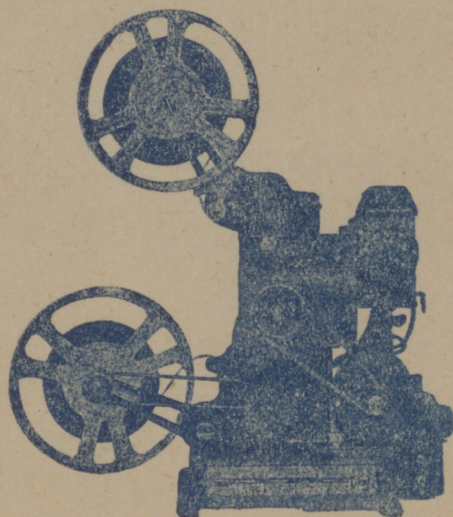

DEMOSTRACIÓN Y ENSEÑANZA PRÁCTICA EN

RONDA UNIVERSIDAD, 37 - BARCELONA